

Akvakultursøknad

Endring av lokalitet

38517 MÅVÆR

SP-2024-001068

LOVUNDLAKS SJØ AS

Org.no.929601610

Nordland fylkeskommune

Lurøy kommune

Innsendt 10.04.2024

Akvakultursøknad SP-2024-001068

SØKNADEN GJELDER

Endring av lokalitet:

38517 MÅVÆR (Helgeland til Bodø)

Klarerte tillatelser på lokaliteten (12):

N-L-0060 (Kommersiell tillatelse)

N-L-0011 (Kommersiell tillatelse)

N-L-0061 (Kommersiell tillatelse)

N-L-0071 (Kommersiell tillatelse)

N-R-0048 (Kommersiell tillatelse)

N-L-0045 (Kommersiell tillatelse)

N-BØ-0002 (Kommersiell tillatelse)

N-L-0072 (Kommersiell tillatelse)

N-L-0059 (Kommersiell tillatelse)

N-R-0002 (Kommersiell tillatelse)

N-L-0008 (Kommersiell tillatelse)

N-R-0013 (Kommersiell tillatelse)

Tillatelser som er søkt klarert:

Samtykkeerklæring

17. a. Samtykkeerklæring EKS.pdf

17. b. Samtykkeerklæring SHB.pdf

Ny omsøkt størrelse:

6240 tonn

(Registrert nåværende størrelse: 4850 tonn)

Planlagt produksjon per produksjonssyklus

10000 tonn

Planlagt fôrforbruk per produksjonssyklus

11250 tonn

Varighet produksjonssyklus

15 mnd

Maksimal utfôring per måned

1200 tonn

Hvordan skal det fôres?

Overvannsfôring

Hvilken type fôr skal benyttes på lokaliteten?

Synkefôr

Behov for endring

2. Behov for lokaliteten .pdf

LOKALITET

Skal arealet på lokaliteten endres?

Ja

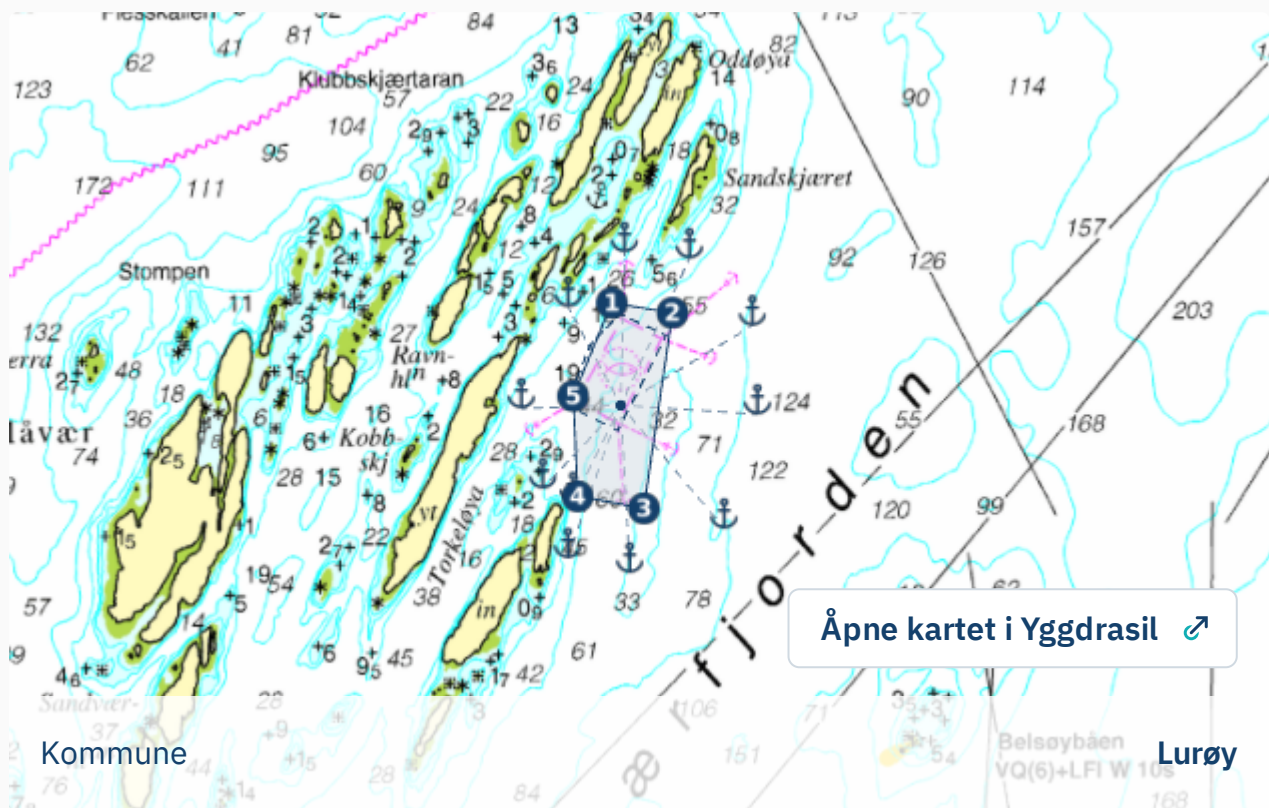

Midtpunkt

66° 28.579' 12° 44.127'

Område

66° 28.815' 12° 44.074'

66° 28.793' 12° 44.428'

66° 28.340' 12° 44.261'

66° 28.369' 12° 43.877'

66° 28.600' 12° 43.852'

Ankerpunkter

66° 28.932' 12° 44.149'

66° 28.918' 12° 44.525'

66° 28.762' 12° 44.890'

66° 28.558' 12° 44.919'

66° 28.294' 12° 44.726'

66° 28.192' 12° 44.180'

66° 28.226' 12° 43.820'

66° 28.355' 12° 43.852'

66° 28.386' 12° 43.675'

66° 28.572' 12° 43.552'

66° 28.806' 12° 43.823'

Anleggsskisse

12. Anleggstegning.pdf

Plankart

11. Anlegg inntegnet i kystzoneplan.pdf

Strider endringen mot vedtatte arealplaner?

Nei

Strider endringen mot vedtatte vernetiltak?

Nei

FERDSEL OG SIKKERHET

Trafikk og påvirkning

Se supplerende opplysninger og avsnittet om drift.

MILJØ

FORUNDERSØKELSE

Rapport fra forundersøkelsen

10. Forundersøkelse.pdf

Kartdokumentasjon

16. Kartpakke.pdf

Strømmålinger

6. Strømrapport.pdf

B-undersøkelser

7. B-undersøkelse.pdf

C-undersøkelser

9. C-undersøkelse.pdf

Andre vedlegg

NØTER

Nottype

Det planlegges bruk av tradisjonelle merder og nøter, med fôring fra overflaten.

Det vil bli brukt sylinderformede nøter med en dybde til bunntelne på 20 og 25 meter. Midtbotnet/senter vil være på mellom 30 og 40 meter.

Merdene vil være 120 og 160 meter i omkrets.

Notdybde

25 meter

Notbehandling

Impregneringsmidler eller coating som til enhver tid oppfyller både GG-Gap og ASC-standarden

DYREHELSE OG -VELFERD

NYE METODER OG UTSTYR

Skal metoder og utstyr på lokaliteten endres vesentlig?

Nei

INTERNKONTROLLSYSTEM

Innholdsfortegnelse internkontrollsystem

14. Internkontroll og prosedyrer.pdf

Biosikkerhetsplan

18. Biosikkerhetsplan.pdf

18. e. Smoltkvalitetsdokument .pdf

18. d. Sykdom og smittespredning.pdf

18. f. Prosedyrer.pdf

18. c. Smittebegrensning, renhold og hygieneplan.pdf

18. a. Biosikkerhetstiltak eksterne båter og besøkende.pdf

18. b. Plan for bekjempelse av lakselus .pdf

Risikoanalyse for fiskevelferd

19. c. Risikobasert Helseovervåkning.pdf

19. a. Prosedyre - Fiskehelsetjeneste.pdf

19. Risikovurdering fiskevelferd Lovundlaks.pdf

19. b. Veterinærhelseplan.pdf

Beredskapsplan

15. Beredskapsplaner .pdf

Tilleggsopplysninger

KONSEKVENsutredning

EGEN VURDERING

Vurdering av vesentlige virkninger

8. Kartlegging av sårbare naturtyper.pdf

KONSEKVENsutredning

Konsekvensutredning

5. Vurdering og grunngivning av KU-krav.pdf

ANDRE OPPLYSNINGER**TILLEGGSINFORMASJON**

Tilleggsinformasjon

1. Supplerende opplysninger utvidelse 2024.pdf

KONTAKTINFORMASJON

E-postadresse kontaktperson

jacob@lovundlaks.no

Telefonnummer kontaktperson

91830483

E-postadresse søker

jacob@lovundlaks.no

SAKSBEHANDLINGSGEBYR

Kvittering for betalt gebyr

13. Gebyr akvakultursøknad.pdf

UNNTATT OFFENTLIGHET

Søkers vurdering