Trafikk og påvirkning

Sjøtrafikk til anlegget vil fortsette på samme nivå som tidligere, med periodiske anløp av brønnbåter, servicebåter og fôrbåter. Det nye anlegget flyttes ikke vesentlig, og vil ikke påvirke ferdsel eller være til hindring for andre rettighetshavere annerledes enn i dag. Det nye anlegget ligger i sin helhet i rød sektor (figur 10).

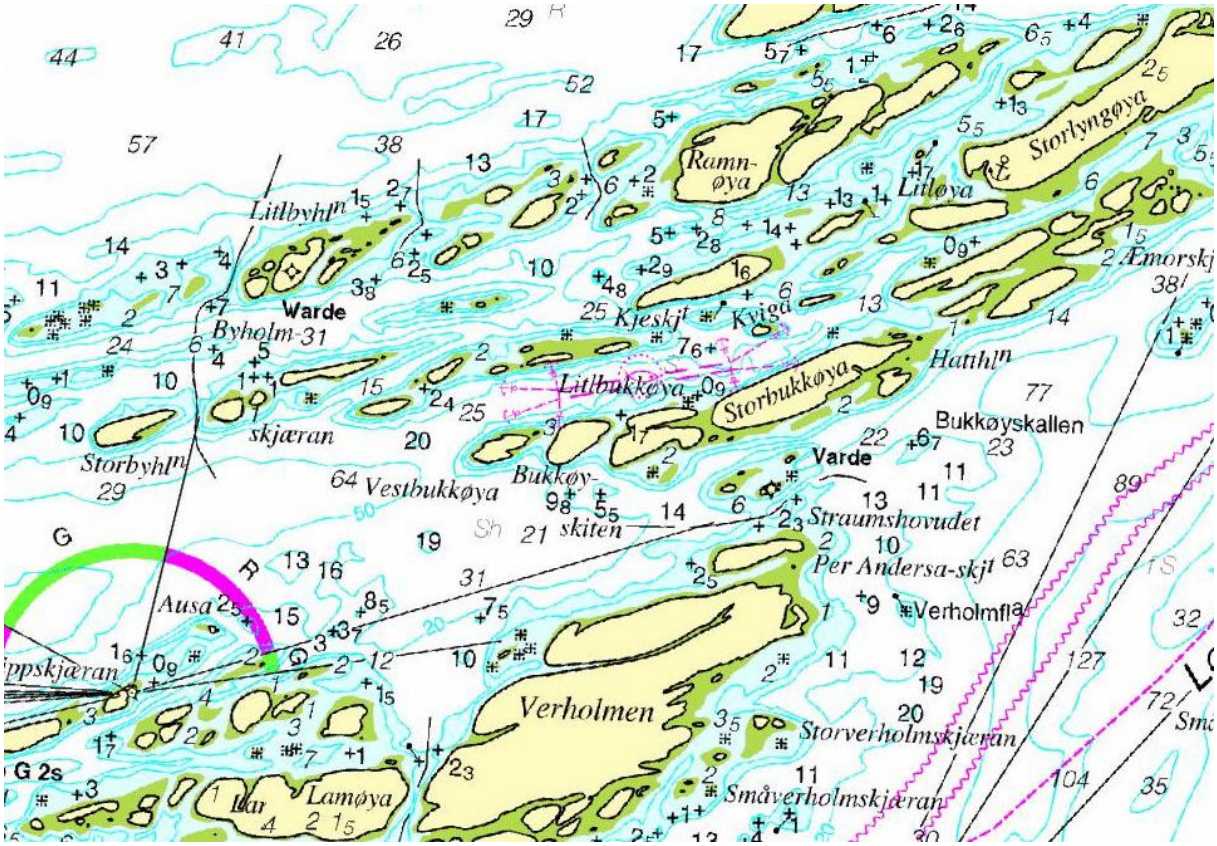

Figur 10: Sjøkart, Fiskeridirektoratets kartverktøy, 29.01.2026